



**Óscar Treviño Cerros**  
CEO y Diseñador Senior



*Creator de Contenidos*



[www.trvdm.es](http://www.trvdm.es)  
tlf.: 692.102.751  
[trv.oscar@gmail.com](mailto:trv.oscar@gmail.com)

# Creator de Contenidos



# Marketing Digital

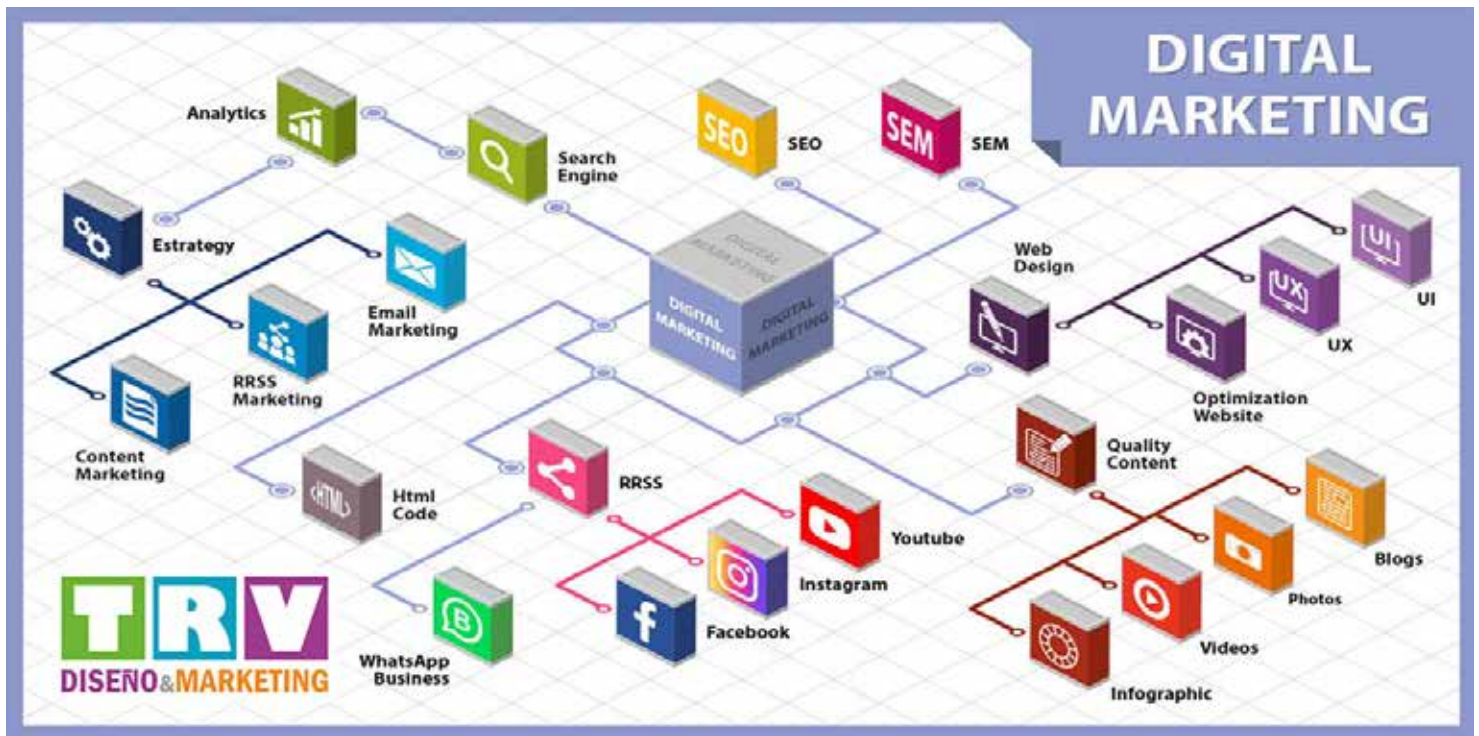

Fundación Española de Estudios Sociales y Sanitarios:  
**OBRA SOCIAL**  
"Una oportunidad para los más desfavorecidos"  
Donación %bizum Código 05853  
www.infosocial.es

Fundación Española de Estudios Sociales y Sanitarios:  
**OBRA SOCIAL**  
Proyecto  
*Violencia de Género y Acoso Escolar*  
www.infosocial.es  
Donación %bizum Código 05853

e postgrado  
CURSO DE INGENIERÍA DE DESARROLLO GERENCIAL  
**Curso en Comunicación No Verbal Eficiente y Detección de la Mentira**  
Imparte: Dr. José Luis Martín Ovejero  
Precio: 200€  
e dae

e postgrado  
**IX Encuentro de Mediación Un Enfoque para la aplicación práctica**  
Día 26 de marzo  
en horario de 9:30 h a 13:30 h  
por videoconferencia

**ELABORACIÓN DEL PLAN DE IGUALDAD**  
PARA EMPRESAS DE SERVICIOS SOCIALES  
FGG

Fundación Española de Estudios Sociales y Sanitarios:  
**OBRA SOCIAL**  
Proyecto  
*Ginecología, Obstetricia y Neonatal*  
Donación %bizum Código 05853  
www.infosocial.es





2023

# MEDALLAS AL MÉRITO PROFESIONAL

Por impulsar la Cultura de la Paz, el Diálogo y la Mediación



Curso superior en

## Mediación Civil y Mercantil

Válido para el Registro de Mediadores del Ministerio de Justicia



# 21 ENERO DÍA EUROPEO DE LA MEDIACIÓN



diario de mediación

[www.escuelademediacion.es](http://www.escuelademediacion.es)

Certificación y acreditación por experiencia laboral o formación **Precio: 95€**

## CURSO DE COORDINADOR DE BIENESTAR EN CENTROS EDUCATIVOS

Expedido por:



Evaluación de competencias, formación y experiencia profesional

Inscripciones en: [www.mediacionEscolar.net](http://www.mediacionEscolar.net)



Curso Oficial

## Directores de Centros de Servicios Sociales

Homologado por:  Comunidad de Madrid



**Dña. Gabriela Bravo Sanestanislaó**  
Consellera de Justicia, Interior y Administración Pública. Generalitat Valenciana



ITAF Instituto de terapia y atención familiar

Hoy presenta y firma la autora...

**RAQUEL ESTEBAN**

Raquel Esteban

*Sociedad, innovación y cultura.*



## Formamos profesionales en Mediación Civil y Mercantil

Duración: 180 horas

Modalidad: On line, clases en streaming y/o visionado de vídeos





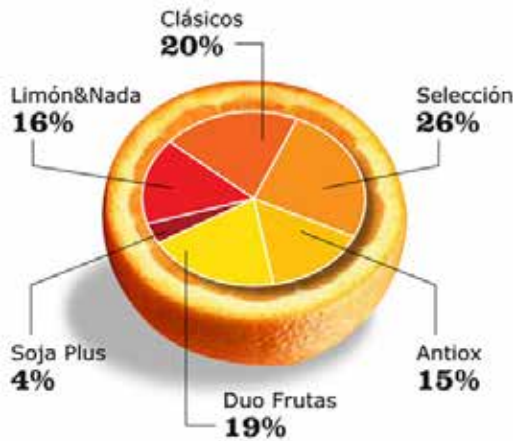

★ Con unas ventas muy balanceadas por gama



★ Y también por canal



**Luz Dura**

El mundo sigue la luz. Y así, en esta colección, se han creado piezas únicas, desde pendientes hasta collares, todos de las manos de LUZ DURA.

**120€**  
Precio Medio

**Luz Preciosa**

Armonía, elegancia, belleza y estilo. Con esta colección se han creado collares y pendientes de gran valor.

Perfecta combinación con el resto de la colección y ideal para cualquier ocasión. Elegancia y sofisticación. En Luz Preciosa siempre encontrarás lo que buscas.

**100€**  
Precio Medio

**LUXENTER**

### 7.2 Sistema de gestión ambiental

En 2006, Banco Sabadell implantó en la organización un sistema de gestión ambiental siguiendo el estándar mundial ISO 14001:2004. Esta norma certifica aquellas compañías que disponen de un sistema efectivo de manejo de sus impactos ambientales. El sistema de gestión ambiental (SGA) de Banco Sabadell se fundamenta en la minimización de los posibles impactos medioambientales derivados de sus procesos, instalaciones y servicios o productos. El Comité de Medio Ambiente es el encargado de velar por la planificación, implantación y verificación del sistema.



### 7.2.1 Consumos y emisiones

Uno de los objetivos básicos de Banco Sabadell es reducir el impacto medioambiental de la organización propiamente dicha e intentar minimizar los que corresponden al servicio prestado por la entidad a sus clientes.

Mejorar la eficiencia energética de las instalaciones, controlar e intentar minimizar el consumo y reducir el impacto ambiental de las comunicaciones a clientes son algunos de los aspectos en los que se está trabajando. Se realiza un seguimiento y control periódico de los datos vinculados a consumos y emisiones, fijando anualmente objetivos de eficiencia que se materializan en programas ambientales específicos. Algunos de ellos han logrado resultados notorios, como la implantación y el fomento progresivo del consumo de papel reciclado en centros corporativos. Este año se ha logrado alcanzar el objetivo fijado: un uso del 75% de papel reciclado en el Centro Banco Sabadell en Sant Cugat del Valles.

Cabe destacar que el nuevo centro logístico en Polinyà, actualmente en construcción, incorporará una serie de medidas de eficiencia energética que han permitido la incorporación de Banco Sabadell en el programa GreenBuilding en octubre de 2008. En el proceso de diseño y construcción de este centro se han incorporado criterios de sostenibilidad y eficiencia energética, alcanzando una optimización prevista de un 56,7% (180.962 kWh/año) respecto a un edificio de características similares. Con el objetivo de seguir mejorando, en 2009 se ha previsto realizar una revisión y análisis de idoneidad de la contratación eléctrica para cada una de las oficinas del grupo.



INVEST

Concesión urbanización

Conce

Suelo

Urban

Const

Const

Honor

Licenc

Gasto

Impre

Financ

IVA Im

TOTAL

**Alquila 45.000**

**Alquila 45.000**

Construcción y explotación de viviendas en régimen de alquiler sobre suelos públicos de redes supramunicipales

Comunidad de Madrid  
CONSEJERÍA DE VIVIENDA



air seychelles

air seychelles

claves hoy a bordo futuro rutas

claves de su vocación

**9 Destinos Internacionales**

- 1 Paris
- 2 London
- 3 Rome
- 4 Milán
- 5 Frankfurt
- 6 Johannesburg
- 7 Mauritius
- 8 Bangkok
- 9 Singapore

**1972**  
Air Mahe  
Primeros vuelos domésticos inter-islas  
Archipiélago de más de 115 islas

**1976**  
Declaración de Independencia de la República de Seychelles  
Cambio de nombre: Seychelles Airlines

**1979**  
Nuevo cambio de nombre: AIR SEYCHELLES

**1983**  
Primeros Vuelos Internacionales



RENAULT TRUCKS DELIVER

**R/EVOLUTION TOUR**

IBERIC



ALCOA

LedTrailer

MICHELIN

RENAULT TRUCKS FINANCIAL SERVICES

VOITH

RENAULT TRUCKS





## Transporte



## Apoyo gubernamental y Opinión pública



1º	2º	3º	4º
9	8,8	8,5	7,9
POSICIÓN DE PARTIDA			



**Las Tiendas del Aeropuerto**

**Acabas de incorporarte a la red**

**Las Tiendas del Aeropuerto**

A continuación te presentamos lo que va a representar para tu negocio de Retail, Ocio y Restauración, formar parte de este grupo de los Aeropuertos que están bajo la Marca Comercial de Aena.

PRESENTACIÓN DE LA MARCA

Finalidad del proyecto

Aeropuerto

anjeros que cas de cial se

9

**ATLETISMO ATHLETICS**

El Estado Olímpico se encarga de la organización de los Juegos Olímpicos. El país anfitrión de cada edición de los Juegos Olímpicos es el país que organiza los Juegos Olímpicos y es el país que organiza los Juegos Olímpicos.

9

Deporte y sedes Sport and venues

Juegos concentrados con la mejor experiencia

The compact Games with the best experience









¡Estamos a tu lado!  
914 02 00 61  
master@epostgrado.es

INICIO

ACTUALIDAD

RESIDENCIAS POR PROVINCIAS

RECURSOS

FORMACIÓN

CONTACTO

INFOSOCIAL (FEES)

SEARCH

# MÁSTER EN GESTIÓN Y PLANIFICACIÓN DE RESIDENCIAS

Hemos formado a Directores de Residencias y Centros Gerontológicos a nivel nacional, cumpliendo de este modo la Ley de Dependencia 39/2006, artículo 14 que contempla el fomento en la calidad de los servicios.

MÁS INFO



EXPERTO/A en

**DIAGNÓSTICO CON TÉCNICAS PROYECTIVAS GRÁFICAS EN NIÑO/AS, ADOLESCENTES Y ADULTOS**

MÓDULO BÁSICO:  
OCT 2022 - NOV 2022

MÓDULO AVANZADO:  
DIC 2022 - FEB 2023



Inicio | Quiénes somos | Formación | Monográficos | Presentación cursos | Noticias | Webinar | Contacto

Desde la Asociación Española para el Fomento y Desarrollo de la Psicoterapia hemos formado a más de 5.000 profesionales. Siendo conscientes de la difícil situación actual hemos extendido nuestro sistema de ayudas al estudio con descuentos de hasta un 80% para los/as miembros de la asociación (cuota de 30€ anuales).

Acceso al Campus Virtual

**ABIERTA INSCRIPCIÓN**  
Presencial - Online

**Cursos de Experto/a**  
2022-23



Acreditados por:







# Edición de Videos

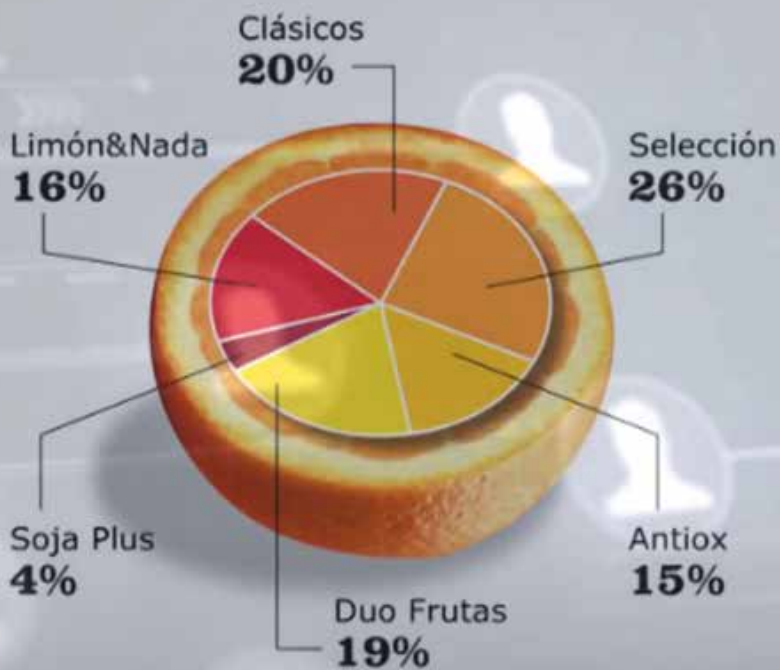

Edición  
de Videos

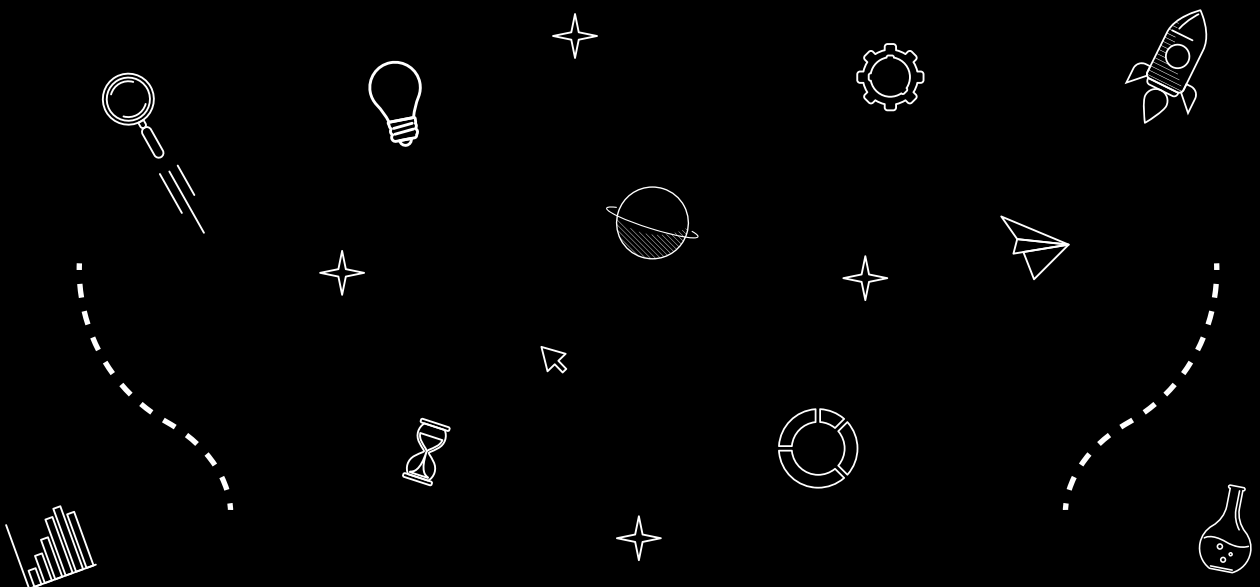



# Edición de Videos



<https://youtu.be/XhMZn8pMCus>



<https://youtu.be/jl9TFu3T4j4>



<https://youtu.be/0uxi8le6fyk>



<https://youtu.be/X2qm4eC8L9k>



<https://youtu.be/f-WHldQedcw>



<https://youtu.be/6li56KvyWQs>

# Infografías

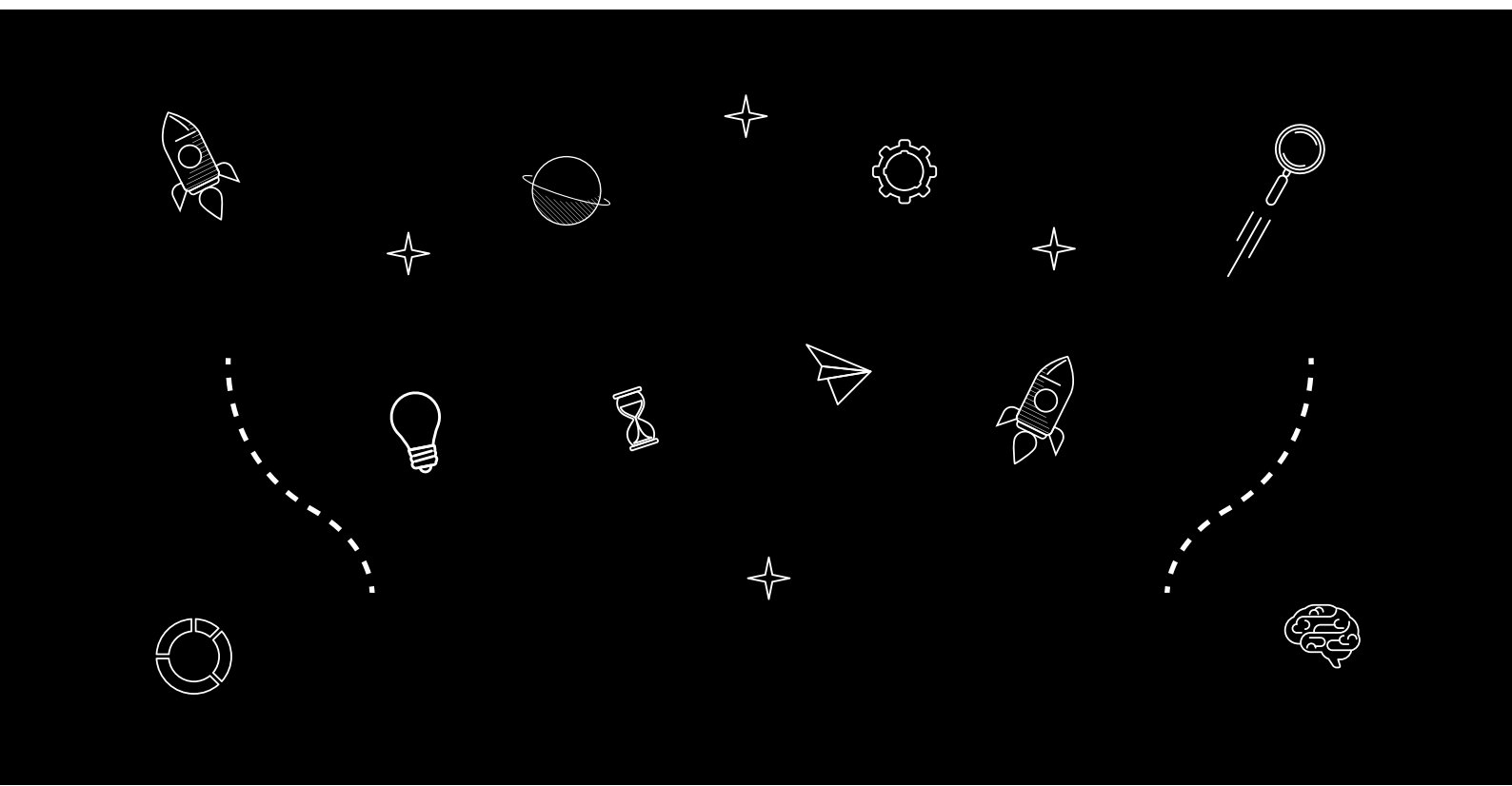
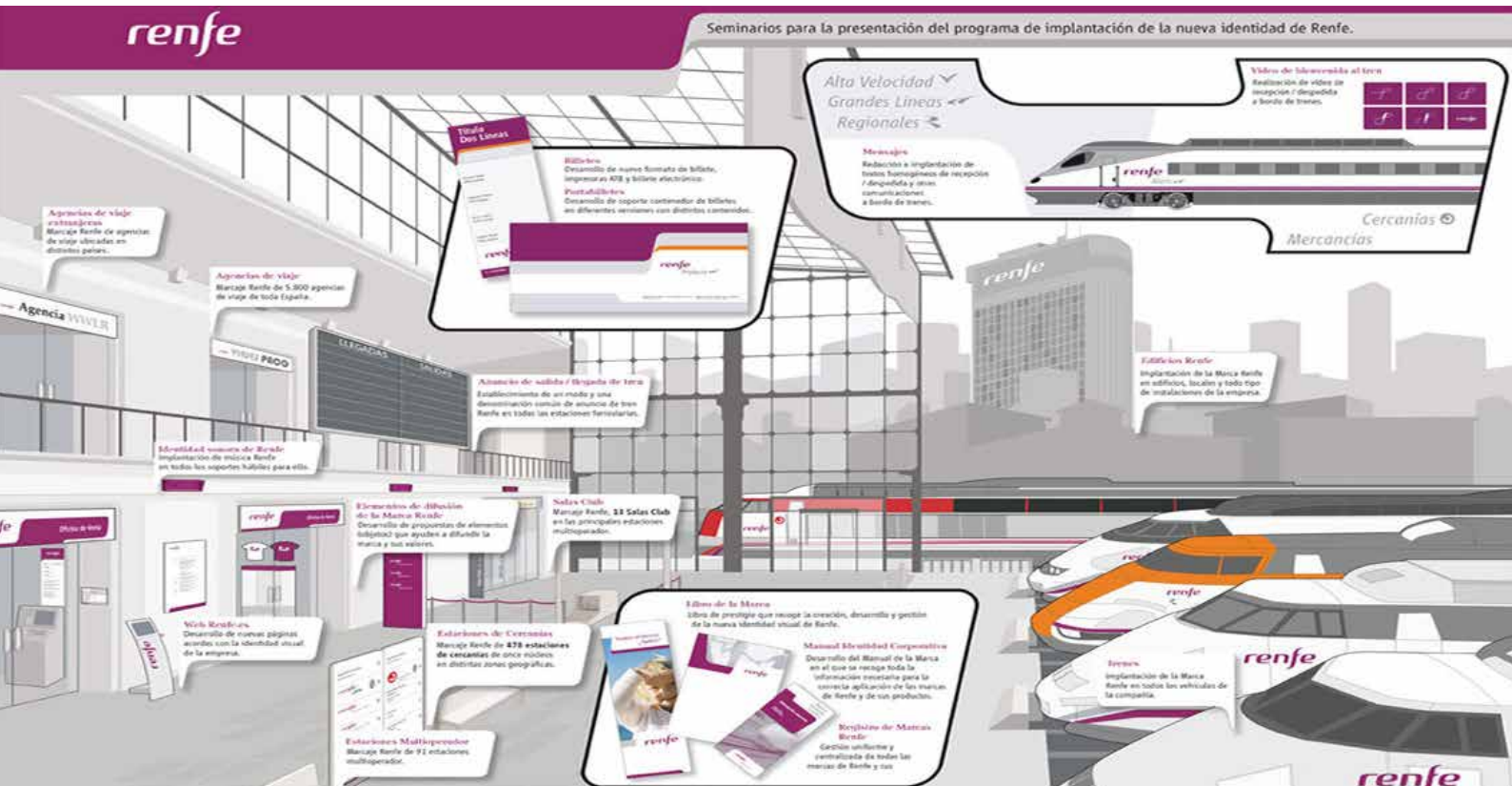



# Mapa de Modelos de Gestión

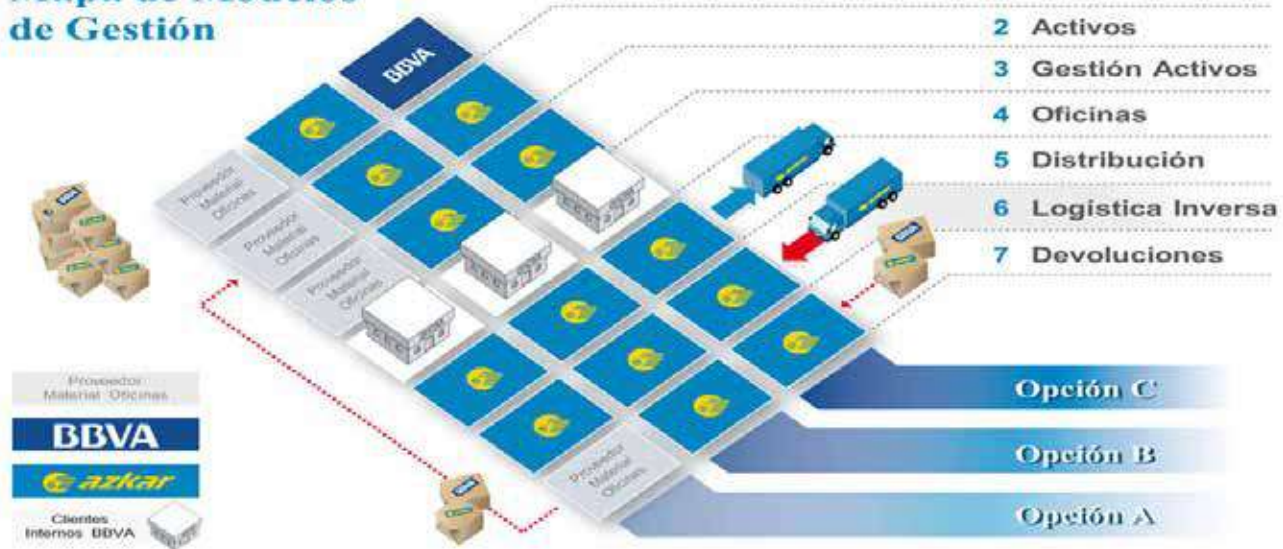

- 1 Compra Material
- 2 Activos
- 3 Gestión Activos
- 4 Oficinas
- 5 Distribución
- 6 Logística Inversa
- 7 Devoluciones

Opción C  
Opción B  
Opción A

## 3. Banco Sabadell y la sociedad

Tar como manifiesta el Código de conducta de Banco Sabadell, sirve es en esencia ayudar a los otros a desarrollar sus propios proyectos.

Por ello, la primera prioridad del banco es cambiar las estructuras en el interior y desarrollar soluciones financieras responsables que aborden soluciones a las necesidades de los distintos colectivos que conforman nuestro aspecto social y contribuyan al desarrollo sostenible.

Programas clave desarrollados por Banco Sabadell en relación con la sociedad:



En referencia con la política de responsabilidad social corporativa de la entidad, en Banco Sabadell se reconocen acciones de patrimonio y mecenazgo, que se fundamentan en la conciencia cívica y la identidad del banco y son la expresión de su compromiso con la sociedad en la que se sitúa.

## 3.3 Acción social

La acción social y cultural en Banco Sabadell tiene como objetivo el desarrollo y el progreso social y cultural.

Banco Sabadell colabora con instituciones públicas y privadas, sin ánimo de lucro, dedicadas a favorecer el bienestar de las personas y de la sociedad. Por este motivo, patrocina distintas actividades organizadas por estas instituciones, en los ámbitos de la educación y la investigación, asistenciales, culturales y de conservación del patrimonio y medioambientales.

Las actuaciones en estos ámbitos se rigen por los siguientes criterios:





Incorporación del enfoque **AICP** en Centros Lares  
A partir de...

### El Ambiente personalizado

La adaptación del ambiente es importante, porque entornos confortables, agradables, accesibles, seguros y atractivos median en la satisfacción que las personas experimentan en relación con sus lugares de residencia, ya sean hogares, residencias u otros entornos.

### Mi vida cotidiana

- Levantarme
- La Higiene
- La Comida
- Acostarme

Financiado por



### Mis Actividades y Relaciones Dentro y Fuera del Centro

- Actividades programadas
- Actividades espontáneas
- Actividades especiales
- Mis amistades
- Mis familiares

### Mis Otros Momentos importantes

- Ingreso
- Fallecimiento
- Cambios (cambios en la salud, pérdidas, caídas...)

## CONSECUENCIAS UTILIZACIÓN DE SUJECIONES

AICP LARES



Subvencionado por



### CONSECUENCIAS SUJECIONES FÍSICAS

**FÍSICAS**

**01**

- Pérdida de tono muscular: debilidad y atrofia
- Disminución gasto cardíaco
- Incontinencia fecal y urinaria
- Mayor predisposición a las caídas

- Disminución del apetito
- Aumento del riesgo de infecciones respiratorias y urinarias
- Pérdida del volumen sanguíneo
- Posibilidad de aparición de trombosis venosa profunda
- Osteoporosis y oostomalacia (riesgo de fractura)

**SOCIALES**

**02**

- Vergüenza
- Aislamiento
- Pérdida de dignidad
- Intolerancia a la actividad

- Disminución de las relaciones sociales
- Disminución de la comunicación
- Desvinculación con el entorno

### CONSECUENCIAS SUJECIONES QUÍMICAS

**MOVIMIENTO**

**04**

- Síntomas extrapiramidales
- Temblores en reposo
- Inclinación lateral del cuerpo
- Aumento de caídas
- Disminución de la movilidad
- Aumento riesgo de caídas

**CONDUCTUALES**

**05**

- Efecto choque "Síndrome neuroléptico maligno"
- Aceleración del deterioro cognitivo
- Adicción
- Letargia excesiva
- Alteración de la marcha

**PSICOLÓGICAS**

**03**

- Ira
- Apatía
- Ansiedad
- Depresión
- Agitación física y verbal
- Insomnio
- Deprivación sensorial



# Definición de SUJECIONES

AICP LARES



Subvencionado por



**01 SUJECIÓN FÍSICA**  
Cualquier dispositivo, material o equipo aplicado a una persona, unido a ella o cerca de su cuerpo, que no puede ser controlado o retirado con facilidad por ella misma y que deliberadamente evita o intenta evitar su libertad de movimiento y/o el natural acceso a su cuerpo.



**02 SUJECIÓN QUÍMICA**  
Cualquier psicofármaco que destinado a reducir problemas psicológicos y conductuales acaba afectando de manera significativa a las actividades básicas de la vida diaria (ABVD).



**03 RESTRICCIONES**  
Restricción: Se trata de cualquier acción (médica, química, física, psicológica, social o de cualquier otro tipo), palabra u obra que se utiliza con el propósito o la intención de limitar o constreñir la libre circulación o capacidad de toma de decisiones de uno/a mismo/a o de una tercera persona.

**04 BARANDILLAS**  
Son sujeciones cuando se utilizan las dos barandillas imposibilitando la salida de la cama. Una barandilla con el lado de la cama pegado a la pared imposibilitando la salida de la persona mayor y su libertad de movimiento.

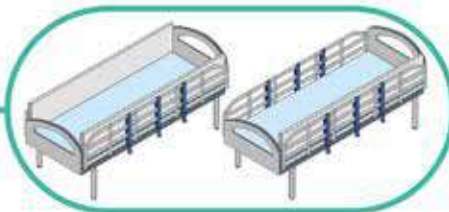

**05 PRODUCTOS DE APOYO**

- Telas Antideslizantes
- Sensores de Movimiento y Presión
- Camas Ultrabajas
- Sillones Reclinables
- Suelos Eva



[www.lares.org.es](http://www.lares.org.es)



**Sistema Organizativo y Asignación Funcional**  
Profesional de referencia  
Turnos  
Roles

**Liderazgo y Corresponsabilidad**  
Reuniones de equipo  
Interdisciplinariedad

**El Factor Humano**  
Selección y Acogida  
Formación  
Conciliación

**Gestión Económica y Sostenibilidad**  
Ecología  
Gestión económica

**Entornos e Infraestructuras**  
Mantenimiento  
Decoración y ambiente significativo  
Seguridad Física

**Sistemas e Instrumentos de Trabajo y Gestión**  
Protocolización y calidad  
Programación  
Evaluación  
Instrumentos (registro y gestión)  
Acceso y manejo de la documentación básica

[www.lares.org.es](http://www.lares.org.es)



Financiado por





# REGENERACIÓN DE BARQUETAS

Se pueden regenerar en microondas, horno de regeneración o en baño maría



## MICROONDAS

Máxima potencia durante:  
Nunca más de 3-4 min.

## HORNO

Precautado del HORNO  
unos 10 minutos a **140°C**

Perfora con un orificio (salvo las dietas)

## BAÑO MARÍA

Precautado 2 horas antes para que el agua alcance

**85-90°C**

Todas las **barquetas** deben estar **sumergidas** en el agua (tapa el baño)

Cambiar el agua **1 vez a la semana**

Temperatura regeneración **por encima o igual de los 75°C** en el centro del producto

Sigue las tablas de **Tiempos de refrigeración**

Asegurate de que los equipos que vas a utilizar están **limpios** y **no hay restos de alimentos**

## EN LA REGENERACIÓN DE DIETAS ESPECIALES, ALERGIAS E INTOLERANCIAS

- ✓ No perfores las barquetas
- ✓ Coloca las barquetas en la parte superior
- ✓ Higieniza el termómetro después de cada medición

## MEDIDAS SANITARIAS

Uso de Mascarilla

Distancia social entre grupos de 12 a 15 alumnos/as: 1,5m

Lavado de manos: Jabón + Hidrogel

Estornudar en el codo

## Control y Seguimiento de los/as Alumnos/as en el:

Comedor

Patio

Curso: ..... / .....

Mes: .....

Alumno/a: .....

Monitor/a: .....

## MEDIDAS SANITARIAS

### Cocina

Uso de Mascarilla

Al finalizar la jornada tirar la basura a su correspondiente contenedor

Reciclar y Ayuda al Medio Ambiente

Lavado de manos: Jabón + Hidrogel



# Ejercicios para fomentar la ilusión



## TOMA OBLIGATORIA DE DOBLE MUESTRA TESTIGO

**! LA MUESTRA TESTIGO ES MUY IMPORTANTE**

- 1 REQUISITO LEGAL
- 2 SU INCUMPLIMIENTO REPORTA GRAVES SANCIONES ECONÓMICAS Y ADMINISTRATIVAS
- 3 NORMA INTERNA DE LA EMPRESA
- 4 DEFENSA DE LOS EMPLEADOS Y DE LA EMPRESA ANTE POSIBLES INCIDENCIAS

**TOMA 2 MUESTRAS TESTIGO**

PRIMEROS PLATOS, MENÚ BASAL

SEGUNDOS PLATOS Y SUS GUARNICIONES, INCLUIDOS BUFFET DE ENSALADAS Y MENÚ BASAL

POSTRES CASEROS

**TOMA 1 MUESTRA TESTIGO**

DIETAS ESPECIALES: ALERGIAS, INTOLERANCIAS Y DIETAS TERAPÉUTICAS

**CÓMO Y CUÁNTO TIEMPO CONSERVAR LA MUESTRA**

CENTROS SÓLO CON EQUIPO DE REFRIGERACIÓN **5 DÍAS**  
*(La doble muestra se recogerá en congelación)*

L	M	X	J	V	S	D
1	2	3	4	5	6	7

**NO TOMAR MUESTRA TESTIGO**

POSTRES INDUSTRIALES

PAN

FRUTA

**✓ CÓMO DEBEMOS TOMAR LA MUESTRA**

LAVA TUS MANOS Y LOS UTENSILIOS

IDENTIFICA LA MUESTRA:  
- Nombre del Plato  
- Fecha (dd/mm)  
- Tipo de Servicio (Comida o Cena)

RECOGE DE CADA MUESTRA, 150 GRs. DE CADA PLATO

**ANOTAR EN EL REGISTRO APPCC LA TOMA DE LA MUESTRA DE LOS PLATOS**

**! Registro APPCC**

Nombre Plato  
Fecha (dd/mm)  
Tipo de Servicio





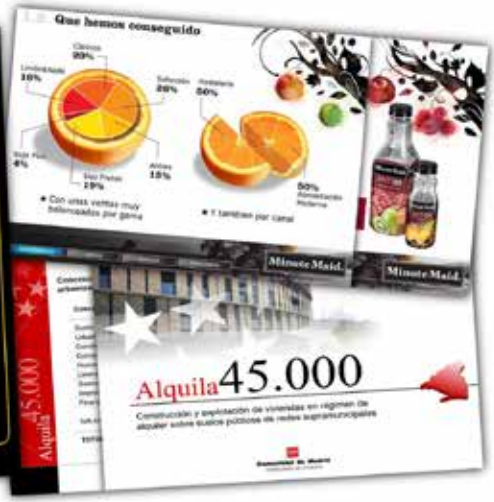
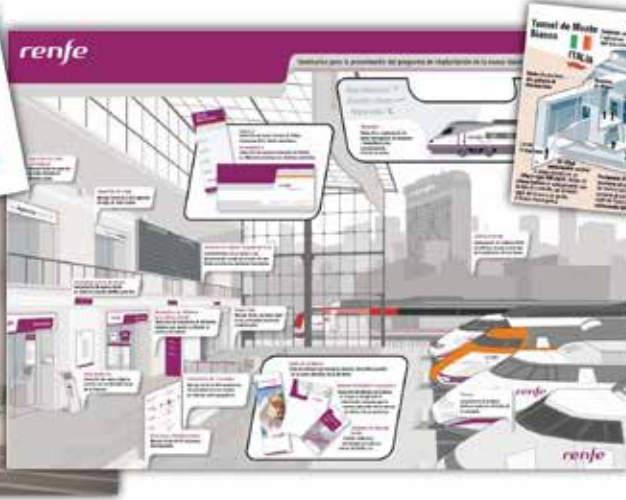

Creator de *Contenidos*



[www.trvdm.es](http://www.trvdm.es)  
tlf.: 692.102.751  
[trv.oscar@gmail.com](mailto:trv.oscar@gmail.com)